

ABACO ELEMENTI GRAFICI

CODICE	TESTOLOGO	FONT	DIMENSIONI (larg x alt)	QUANTITA'
GR 01	PISCINA	Geo sans light	15x220 cm	1
GR 02	RUSSI	Geo sans light	28x10 cm	1
GR 03	BIGLIETTERIA	Geo sans light	280x40 cm	1
GR 04	BAR	Geo sans light	85x40 cm	1
GR 05	PRIVATO	Geo sans light	43x7 cm	1
GR 06	☞ X V		14x25 cm	1
GR 07	☞ V		14x25 cm	1

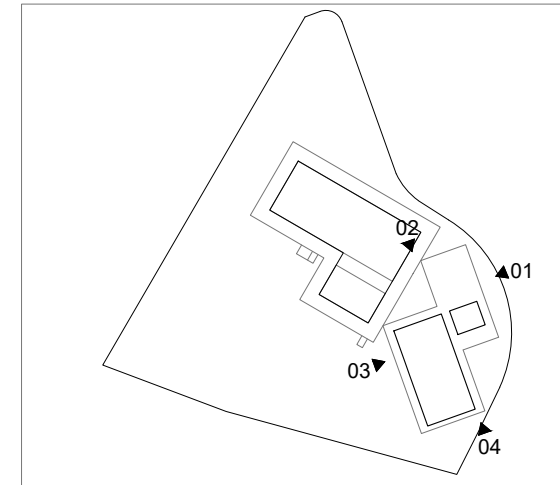

COMUNE DI RUSSI

REGIONE EMILIA ROMAGNA
PROVINCIA DI RAVENNA

PROPOSTA PER REALIZZAZIONE
DI COMPLESSO NATATORIO STAGIONALE SCOPERTO
art. 183 comma 15, D.lgs 50/2016

Inquadramento:
via Giuseppe Giusti, Russi (RA) presso polo sportivo Bruno Bucchi
Foglio Foglio 27, Mappale 256

DICEMBRE 2016

FABBRICATI: PROSPETTI

SCALA 1:50

Proprietà: Comune di Russi
Proponente: CO.GI.Sport

PROPONENTE:
NUOVA CO.GI.Sport
soc. coop. p.a.

Piazzale Pincelli 3/A - 48018 Faenza (RA)
tel. 0546-621012 - fax. 0546-621012
info@piscinafaenza.com
p.IVA 01266880394



PROGETTO ARCHITETTONICO
COOPROGETTO
architettura ingegneria servizi

via Severoli, 18 - 48018 Faenza (RA)
tel. 0546-29237 - fax. 0546-29261
segreteria@cooprogetto.it

Arch. Alessandro Bucci
collaboratori:

Arch. Enrico Ferraresi
Arch. Michele Vasumini
Dott. Simona Tartaglia
Dott. Enrico Bertozzi

Progettista rete fognaria
Coordinatore per la sicurezza
Ing. Paolo Roggeri



Progetto strutturale
Ing. Marco Peroni



Progetto impianti elettrici
Per. Ind. Marco Samorini
collaboratori:
Per. Ind. Andrea Brauaccini



Progetto impianti meccanici
Per. Ind. Alberto Schwarz
Per. Ind. Christian Bassi

Pratiche precedenti

Firme dei tecnici ognuno per le proprie competenze

Presenza visione

revisione N°	operatore
01	mv

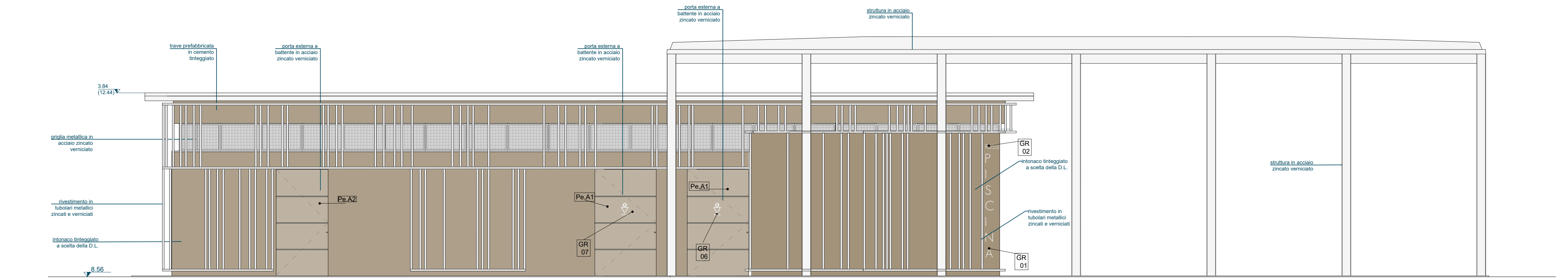

PROSPETTO 1

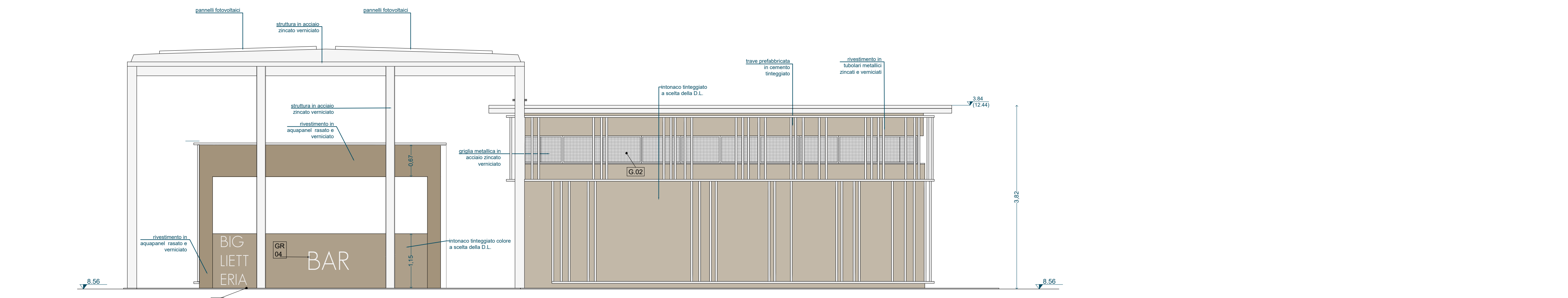

PROSPETTO 2

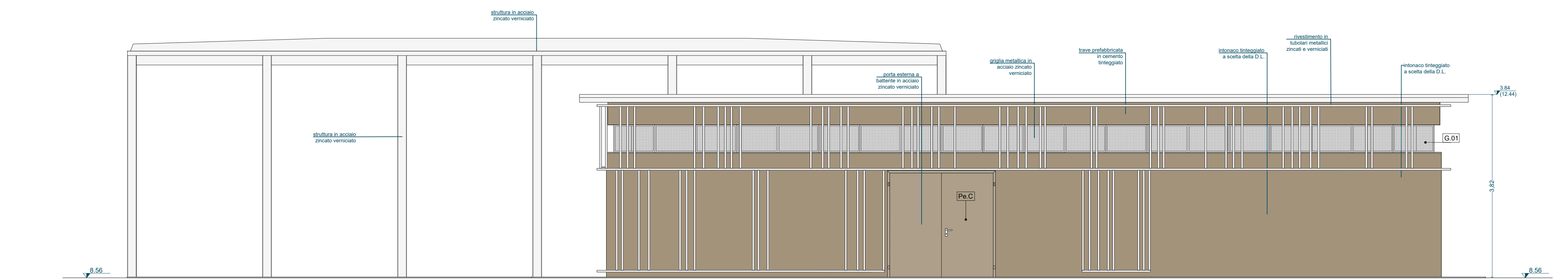

PROSPETTO 3

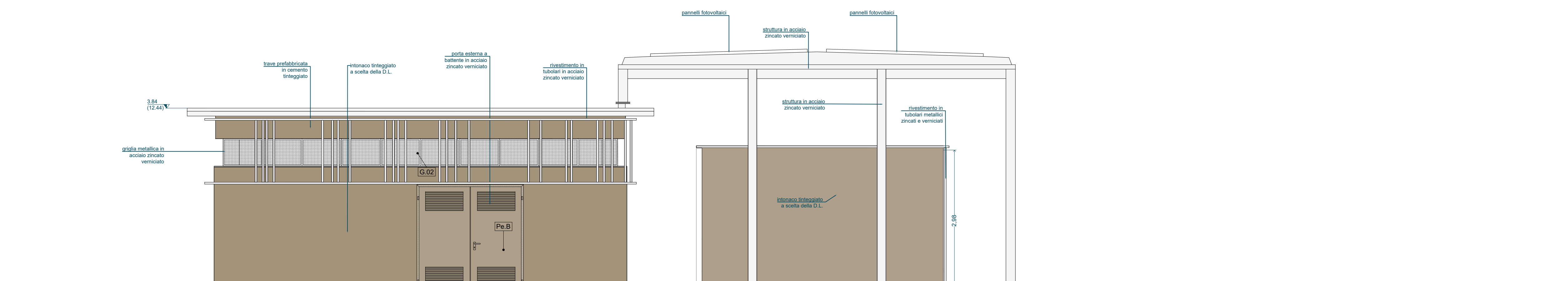

PROSPETTO 4